

## COMPORTAMIENTO ESTABLE DE LA TASA DE DESEMPLEO A NIVEL TENDENCIAL

En el mes de mayo de 2017 la estimación puntual de la **tasa de desempleo** de Uruguay fue de **7,9%**, guarismo 0,6 pp. por debajo del dato de abril y que no presentó variación en términos interanuales. La variación respecto al mes inmediato anterior se explica por una caída de la oferta de trabajo más pronunciada que la de la demanda, en vista de que la **tasa de actividad** disminuyó en 1 pp. y la **tasa de empleo** en 0.6 pp.

Gráfico 1 –Tasa de Desempleo. Total Nacional

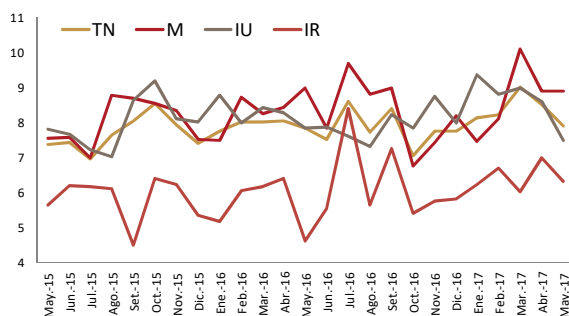

Fuente: INE.

Gráfico 2 –Tasa de Desempleo y Tendencia-Ciclo de la TD, con proyecciones

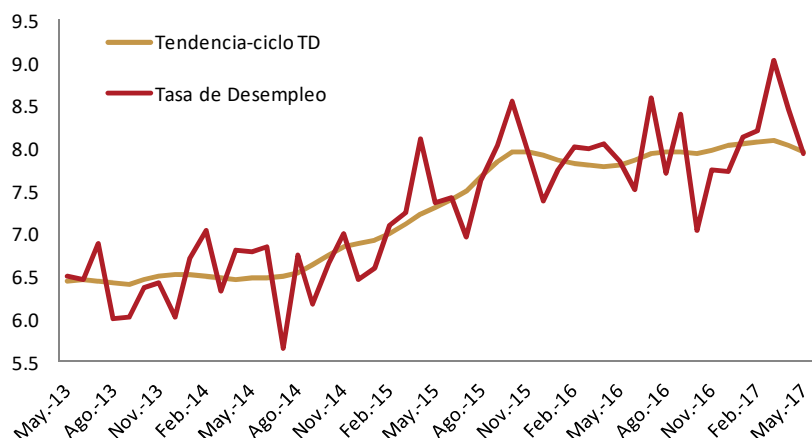

Fuente: Elaboración cinve en base a datos del INE.

Descomponiendo la tasa de desempleo por área geográfica, se observa que la disminución en el total nacional es explicada por la evolución de la misma en el Interior. Mientras que en Montevideo no se presentó variación con respecto a abril, en el Interior Urbano y el Interior Rural se exhibe una caída (1,1 pp. y 0,7pp. respectivamente).

La estimación de **cinve** del componente de **tendencia-ciclo** de la **tasa de desempleo**, que aísla los efectos de carácter irregular y estacional del comportamiento del indicador, muestra una baja en puntos porcentuales menor a una décima. Esto indica que la trayectoria de la tasa de desempleo se mantiene estable en mayo, no pudiéndose afirmar entonces que exista un cambio de tendencia.